



associazione
Amici della Sierra Leone
ente del terzo settore



43121 PARMA - Via Nazario Sauro, 3 - c/o Studio Valla - Tel. 0521.285538

www.amicidellasierraleone.it

Ai nostri Amici auguriamo un sereno 2026 e ci piace farlo attraverso il messaggio di don Mario, uno dei missionari che da sempre sono i realizzatori dei nostri progetti.

Carissimi amici e sostenitori dell'Associazione "AMICI DELLA SIERRA LEONE DI PARMA", un saluto cordiale e caloroso dalla Sierra Leone.

Ci stiamo avvicinando a un periodo di feste che ci richiamano alla gioia, alla gratitudine a Dio, alla riscoperta dei legami famigliari, alla sorpresa degli avvenimenti e a sentimenti semplici ma coinvolgenti nonostante le paure del presente.

Permettetemi una riflessione che ho letto con grande piacere:

"L'Angelo entra in una casa, non in un tempio. Entra nella stanza di una ragazza sconosciuta al mondo, in un villaggio marginale, in un giorno con niente di speciale. È lì che Dio decide di cambiare la storia. È lì che l'eternità bussa alla porta del quotidiano ..."

"... Anche Giuseppe è partito dalla Galilea per andare a Betlemme, la città di Davide, per essere registrato insieme a Maria sua sposa che era incinta. Lì si compiono per lei i giorni del parto. Diede alla luce il suo figlio primogenito, lo avvolse in fasce e lo depose in una mangiatoia ..."

Il SI' di Maria, frutto di estrema libertà, come ogni SI' creativo, ha sempre conseguenze straordinarie.

Le nostre vite di missionari vogliono essere un dono di gratitudine per tutti voi. Un dono che nasce dall'essere la vostra presenza tra questa gente che è povera, in necessità, che spesso viene sconvolta dalla situazione sociale senza controllo che genera ancor più complicazioni e disagi. È per questo che il nostro intervento, con il vostro supporto, diventa Vita.

GLI AUGURI DI BUON NATALE E DI BUON 2026 siano per tutti noi la fonte di felicità che guarda oltre le difficoltà quotidiane.

Questi auguri sono accompagnati anche dalle preghiere e dalla riconoscenza dei volti, che voi non conoscete, ma che vi sorridono con gratitudine.

Grazie e che Dio vi benedica.

I Missionari Giuseppini di Lunsar

CONSUNTIVO DELLE ATTIVITA' SVOLTE NEL 2025

A) STRUTTURE SCOLASTICHE

1) Costruzione scuola primaria Murialdo di Koidu

Nel Notiziario di aprile avevamo inviato un messaggio: **"TUTTI INSIEME POSSIAMO FARCELA"**. Era l'appello dei Missionari Giuseppini riferito alla necessità ed urgenza di costruire una scuola primaria a Koidu.

La solidarietà non è venuta meno e grazie ad alcune donazioni provenienti da Parma e da Vicenza la scuola è stata realizzata.

Come si vede dalle foto, la costruzione è ormai terminata e da gennaio comincerà ad essere utilizzata dai bambini che attualmente sono ospitati in aule della vicina scuola materna.



La costruzione, composta da sei ampie aule, un magazzino, un ufficio e da un'ampia veranda, è stata finanziata

da **Dall'Aglio Carlo, Dallara Giampaolo, Ragozzino Donato**.

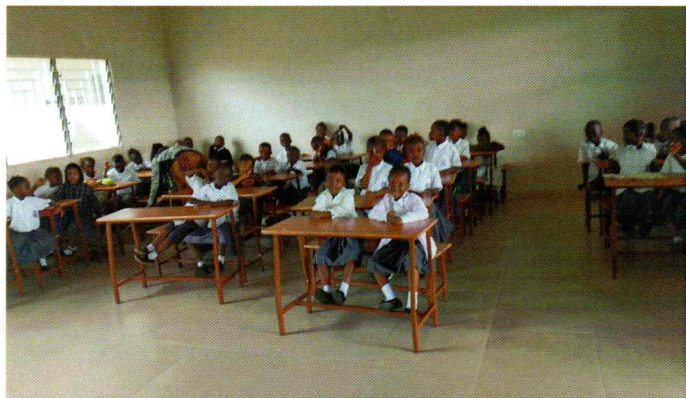

Gli arredi, (banchi, lavagne, scrivanie) sono stati donati da: **A.S.D. Pink Panther, Beseghi Andrea, Bonati Andrea, Contini Corrado, Dall'Aglio Carlo, Gruppo Volontari San Polo D'Enza, Odion Michel, Terzi Maria Giulia**.

2) Costruzione della scuola primaria di DALAKURU

Dalakuru è uno sperduto villaggio che si è sviluppato in prossimità di miniere nel distretto di Koinadugu. Si trova nel Chieftdom di Diang, a 55 km da Kabala capoluogo del distretto. Ha una popolazione di 4.345 nativi cui si sono aggiunte per l'estrazione mineraria altre 5.000 persone provenienti da altri villaggi. Durante la stagione delle piogge è molto difficile raggiungere il villaggio, in quanto non ci sono vere e proprie strade. La dotazione di scuole era molto carente e necessitava di essere sostenuta anche per contrastare il lavoro minorile nelle miniere e il precoce avvio delle ragazze al matrimonio.

Il progetto si è sviluppato con la costruzione di un nuovo edificio scolastico composto da tre aule e da un piccolo magazzino e con la ristrutturazione del vecchio edificio scolastico composto da altre tre aule. L'ampliamento ha permesso di avere un'aula per ogni classe del ciclo della scuola primaria.



Donatori per la costruzione: **Eiffel Spa e Amici della Sierra Leone (5x1.000-2022)**; donatori per gli arredi: **Contini Corrado e Munarini Michela, Dall'Aglio Carlo e Melli Angela, Gruppo Volontari San Polo d'Enza, Parrocchia San Pellegrino e Vigheffio, Pioli Carmen**.

3) Scuola secondaria ST. ANTONY di JIFFIN

In questo villaggio, già nel 2015 grazie al contributo di alcuni nostri sostenitori ed al 5x1.000 dell'Associazione, sono stati costruiti due edifici per accogliere i bambini che frequentano le scuole primarie. Lo scorso anno è stato ultimato un grande edificio finanziato dalla **Fondazione Caterina Dallara** per accogliere i ragazzi che frequentano le Scuole Secondarie di Secondo grado.

Nel complesso scolastico era presente un edificio adibito a Scuola Secondaria e ad uffici. Questo edificio, costruito con materiali poveri da un ente governativo, era ormai fatiscente e necessitava di essere ricostruito.



Nel 2025 grazie al contributo della ditta Eiffel, di Rizzoli Giuseppe e di Pizzini Rosa abbiamo ripristinato la parte più ammalorata che comprende gli uffici, la biblioteca e due aule scolastiche.

B) ISTRUZIONE

Anche quest'anno abbiamo potuto confermare:

- **940 adozioni scolastiche** per studenti delle scuole Primarie e Secondarie;
- **24 borse di studio** per studenti meritevoli iscritti ai diversi Corsi di Laurea per l'Anno Accademico 2023-2024 presso l'Università Cattolica UNIMAK di Makeni;
- **20 borse di studio per bambini affetti da sordità e mutismo** presso la St. Joseph School for Hearing Impaired;
- **13 adozioni a distanza** per bambini orfani accolti in famiglie che vivono esse stesse in precarie condizioni.

C) SANITÀ

In collaborazione con i Missionari Giuseppini del Murialdo e con l'Ospedale St. John of God di Mabesseneh abbiamo continuato, nel corso del 2025, l'attività di **contrasto alla mortalità infantile per denutrizione**. Le risorse che l'Associazione ha potuto destinare a questo progetto hanno consentito di fornire **assistenza medica ed alimentare a 45 bambini in grave stato di denutrizione**.

D) POZZI DI ACQUA POTABILE

Nel 2025 abbiamo finanziato **9 nuovi pozzi** donati da: **Adravanti Franco, Fontana Ermes S.P.A., Fondazione Puzilli E.T.S., Gorreri S.R.L., Nadotti Paola e Grenti Mirrella, Odion Isabelle, Terzi Maria Giulia**, portando così a **180** il numero complessivo dei pozzi donati dagli Amici della Sierra Leone.

E) FORNITURE ALIMENTARI E VARIE

Durante il 2025, come negli anni precedenti, è stato possibile inviare in Sierra Leone:

- una **fornitura di dischi** da flessibile per la carpenteria metallica della scuola professionale St. Joseph di Lunsar donata dalla ditta **IAP GLOBE**;
- una buona quantità di **forniture alimentari** donate da **Rodolfi Mansueto s.p.a., Consorzio Casalasco del Pomodoro, Delicius, Rizzoli Emanuelli** destinate alle **Case Famiglia di Makeni, Lunsar e Freetown** gestite dai Missionari Saveriani e dai Giuseppini del Murialdo;
- **materiale didattico** donato dalla **Scuola Paritaria San Vitale**;
- una **fornitura di stoffe** donate da **Confezioni Martelli** destinate rispettivamente agli studenti ed alla sartoria della Scuola per bambini affetti da sordità e mutismo di Makeni, gestita dalle **suore di San Giuseppe di Cluny**.

ATTIVITA' PROGRAMMATE PER IL 2026

A) ISTRUZIONE

Nel ringraziare gli Associati e Sostenitori per l'importante traguardo raggiunto nel 2025, esprimiamo l'auspicio che i nostri donatori possano confermare anche per il 2026 il finanziamento delle borse di studio, delle adozioni

scolastiche e delle adozioni a distanza tutte elencate nel consuntivo dell'anno 2025, con la speranza che nuovi sostenitori possano incrementare il numero di bambini assistiti.

B) POZZI DI ACQUA POTABILE

Per il 2026 è programmato lo scavo di **7 nuovi pozzi** portando così a **187** quelli fino ad oggi realizzati dall'Associazione in altrettanti villaggi. Donatori: **Amici di Luigi Bonati, Fontana Ermes S.P.A., Famiglia Gorreri Luigi, Mazzocchi don Luigi, Terzi Vincenzo**.

C) STRUTTURE SCOLASTICHE

Come ogni anno ci sono giunte, dai Missionari Saveriani di Makeni e dai Missionari Giuseppini di Lunsar richieste per la costruzione di nuove scuole e per la ristrutturazione di vecchi edifici fatiscenti.

1) SCUOLA PRIMARIA DI SAWURIA

Sawuria è un villaggio del distretto di Nieni e si trova a circa 90 miglia da Makeni.

La strada dopo un tratto asfaltato continua in mezzo alla boscaglia fino a raggiungere questo grande villaggio.

La popolazione vive di agricoltura, coltivazione del riso, della cassava e produzione di olio di palma.

Gli abitanti avevano costruito con pali e lamiera una struttura coperta che potesse servire da scuola.

Nel 2009 una organizzazione cattolica americana aveva costruito un edificio in muratura con solo due aule utilizzando allo stesso tempo la vecchia costruzione per le classi rimanenti.

Queste inadeguate strutture ospitano le lezioni per oltre 150 bambini. Gli abitanti del villaggio hanno chiesto la possibilità di avere un edificio nuovo ed in muratura per sostituire la vecchia scuola in modo da avere a disposizione cinque aule da utilizzare per le classi primarie.

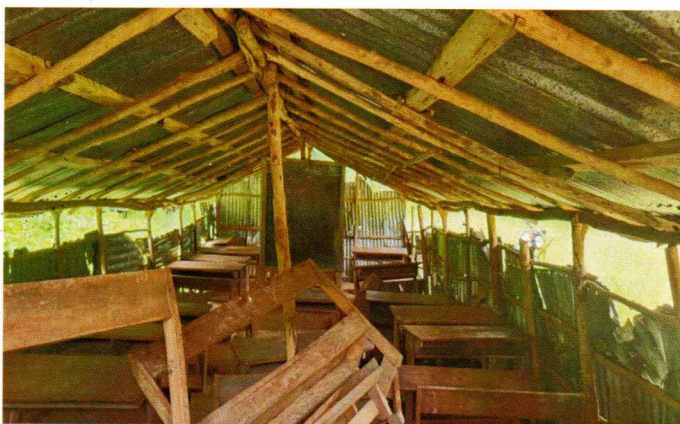

Per il 2026 ci siamo riproposti di finanziare l'opera grazie al contributo della **ditta Eiffel s.p.a.** e di **Rizzoli dottor Giuseppe** mentre gli arredi saranno finanziati da **Gruppo Volontari San Polo d'Enza, Micheli Francesca** e **A.S.D. Pink Panther**.

2) SCUOLA PRIMARIA DI ROTHEREN

Rotheren è un grande villaggio nel chieftom di Masimera. Il villaggio è centrale rispetto ad una vasta area agricola molto distante dalle più importanti vie di comunicazione. Nonostante la costruzione di un ponte è raggiungibile soltanto durante la stagione secca. Il villaggio è dotato di una scuola elementare costruita nel 1970 dal missionario saveriano padre Attilio Stefani.

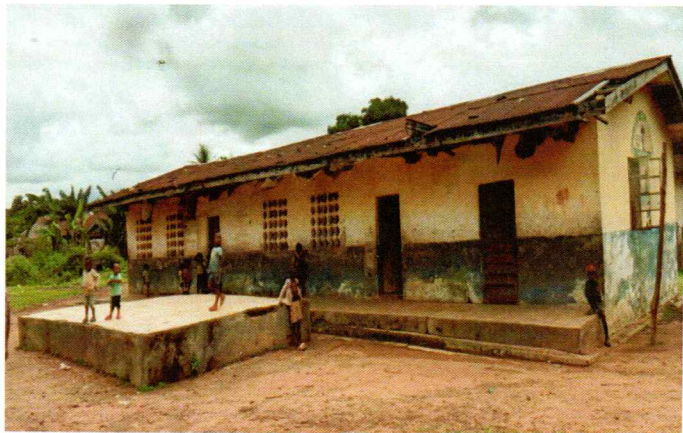

Ora, dopo oltre cinquant'anni, la scuola si presenta assai cadente e necessita di essere rimessa a nuovo sia per ciò che riguarda il tetto, sia per la parte strutturale per gli intonaci e i pavimenti e, allo stesso tempo, necessita di essere ampliata per poter dare ai numerosi bambini un'aula per ogni classe delle scuole primarie.



3) SCUOLA PRIMARIA DI KORATHA

Un'altra richiesta urgente proviene dal villaggio di **KORATHA** dove la situazione è ancora più drammatica. La scuola è stata costruita dagli abitanti del villaggio con mattoni di terra ed ora con il vento e con le forti piogge rischia di crollare.

La richiesta è quella di avere almeno tre aule scolastiche ed un ufficio e, possibilmente, un ampliamento di altre due aule fra un paio di anni.



Associazione Amici della Sierra Leone ETS



Chi desidera sostenere la nostra attività può anche effettuare un versamento su:

- **C/C Postale n. 49883788**
- **Crédit Agricole**
IBAN IT2900623065730000036775450
- **Banca Popolare dell'Emilia Romagna Ag. 3**
IBAN IT08A0538712704000001630482
- **Banca Intesa SanPaolo**
IBAN IT32M0306909606100000143219

C.F. 92123210343

Ricordiamo che i versamenti alle ETS sono fiscalmente detraibili

Notiziario quadrimestrale

Proprietà "Associazione Amici Sierra Leone" ETS

Gennaio 2026, Anno XX, n° 1

Registraz. Tribunale di Parma N° 1/2007 del 29.1.2007

Direttore Responsabile: BUSSONI MARIO

Stampa: Officina Grafica Cav. E. Gatti snc - Collecchio (PR)